Nachdiplomkurs zum Thema nachhaltige Mobilität

Die Hochschule Rapperswil lanciert 2011 einen Nachdiplomkurs (CAS) «Nachhaltige Mobilität». Das Themenspektrum reicht von Fragen der Abstimmung von Siedlung und Verkehr über generelle Aspekte der Mobilität und Verkehrsmittelnutzung bis hin zur Verkehrsbeeinflussung oder den Einsatzmöglichkeiten neuer Technologien. Die Anforderungen des Fuss- und Veloverkehrs sowie die Aufenthaltsqualität in den Siedlungsräumen sind dabei wichtige Aspekte. Der Kurs kann einzeln gebucht werden, ist aber auch Teil des modularen Masterstudiums MAS Raumentwicklung.

(hsr)

Documentation sur la gestion du stress

Promotion Santé Suisse, l'Université de Bâle et l'association Stress Management ont développé entre 2007 et 2009 une présentation et un manuel (allemand) sur la gestion du stress, la promotion de la santé et la prévention du stress, du burnout et de la dépression pour des clubs Rotary intéressés. Le projet a été évalué. L'association Stress Management continue à promouvoir la déstigmatisation de la dépression causée par le stress ou le burnout et sensibilise le public à la promotion de la santé en entreprise.

(Promotion Santé Suisse)

Insieme dit non au démantèlement de la formation élémentaire AI

Insieme, l'organisation d'entraide des parents de personnes mentalement handicapées, rejette avec vigueur les propositions du Conseil fédéral concernant le deuxième train de mesures de la 6e révision de l'AI. La réduction prévue de prestations dans le domaine de la formation touche très durement les adolescents mentalement handicapés et les marginalise tant sur le plan professionnel que social. Aujourd'hui, grâce à la formation élémentaire AI qui est dispensée dans des centres de formation protégés, des adolescents mentalement handicapés disposent, eux aussi, d'une chance de se préparer à une activité professionnelle utile. Le deuxième volet de la 6e révision de l'AI aurait pour effet d'exclure ces jeunes de la formation professionnelle.

(insieme)

Insieme est l'organisation d'entraide des parents de personnes mentalement handicapées.

Mehr Gehör für Prostatakrebs-Betroffene

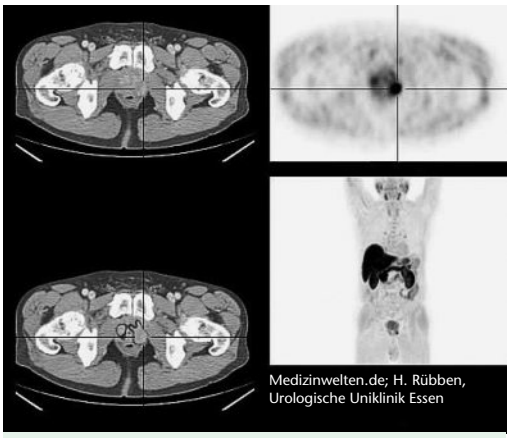

Cholin-PET eines Prostatakarzinoms.

Die Vereinigung Europa Uomo Switzerland wurde im September 2010 gegründet, um auf nationaler Ebene für alle Prostatakrebs-Betroffenen einzustehen. Sie setzt sich für eine wirkungsvolle Früherkennung der Krankheit ein, die gezielt bei potentiell gefährdeten Männern stattfinden soll. Heute wird den Patienten meist vorgeschlagen, sofort mit einer Therapie, häufig der chirurgischen Entfernung der Prostata, zu beginnen. Weil dies nicht selten Nebenwirkungen wie Inkontinenz und Erektionsstörungen hat, befürwortet Europa Uomo Switzerland eine zeitlich verzögerte Behandlung, die «aktive Überwachung». Das bedeutet, die Entwicklung der Krankheit aufmerksam zu beobachten und eine invasive Therapie nur bei den Patienten durchzuführen, die wirklich darauf angewiesen sind.

(Europa Uomo Switzerland)

Un ouvrage novateur sur les professions du domaine de la santé

Adecco Medical publie un ouvrage de référence pour le domaine de la santé: la publication «Mutation des professions au sein du système de la santé publique – Impact des réformes de la formation sur plus de 50 professions de la santé et du social». Outre un bref profil de chaque profession, le nouvel ouvrage de référence regroupe des informations sur les programmes de formation, les perspectives professionnelles ainsi que les réglementations pour l'obtention des titres professionnels. Les personnes exerçant une activité de conseil, les supérieurs hiérarchiques et ceux qui exercent ces professions peuvent ainsi s'informer rapidement et de façon complète sur les conditions-cadres et les équivalences des systèmes de formation pour l'ensemble des diplômes professionnels du domaine de la santé.

(Adecco)

Il y a beaucoup de professions au sein du système de la santé publique.